

Cosa...

La responsabilità educativa dei genitori si radica, si qualifica e si gioca nella differenza sessuale, risorsa insostituibile nel “gioco delle relazioni identitarie e di cura”, non solo nei primi anni di vita, ma per tutta la costruzione dell'identità adulta. Si educa in due, nell'alleanza tra maschio e femmina.

Questa alleanza nella differenza tra padre e madre viene sfidata in modo tutto particolare – e spesso drammatico – quando la relazione di coppia si rompe, e i genitori si separano, ponendo così i figli davanti ad “asimmetrie speciali”, non legate ai distinti ruoli paterno e materno, ma anche alla lontananza di vita, alla conflittualità tra genitori, alla rimodulazione delle mappe di parentela.

Questa complessità relazionale delle famiglie in vario modo separate interessa milioni di padri, madri, figli e figlie; essa esige un particolare sforzo di elaborazione culturale, sociale e normativa, perché insieme al legame di coppia non venga spezzato l'irriducibile diritto del bambino al legame educativo con i propri genitori (più specificamente, ad un padre e ad una madre), anche di fronte a separazioni abitative.

Inoltre non si può dare per scontato, oggi, che questa corresponsabilità educativa della coppia genitoriale sia davvero garantita in modo appropriato nelle coppie che non sperimentano la separazione: “padri pallidi” o conflitti educativi (emersi o latenti) nella coppia spesso scaricano sui figli trope questioni irrisolte dagli adulti.

...per chi

Il convegno è indirizzato in primo luogo ai membri delle associazioni e dei Forum regionali e locali, per sviluppare maggiore consapevolezza sul tema, e per innescare una progettualità a partire dal sostegno educativo della singola famiglia, fino alla costruzione di percorsi formativi e di accompagnamento, per arrivare a possibili implicazioni regolative anche di tipo normativo.

Ma queste riflessioni sono aperte anche ai diversi interlocutori in vario modo implicati in questa sfida:

- alle famiglie e i genitori, chiamati a verificare la propria responsabilità educativa di coppia;
- alle associazioni, chiamate a verificare quanto questo tema è presente nei percorsi educativi interni, nell'aiuto reciproco, nella mission di rappresentanza esterna;
- alle agenzie educative e di sostegno alla famiglia per verificare la centralità che viene (o meno) attribuita alle responsabilità genitoriali di coppia;
- agli operatori della comunicazione perché sappiano offrire una narrazione rispettosa della fatica e della bellezza dell'educazione;
- alla comunità ecclesiale, ambito di grande radicamento territoriale per verificare se e come il tema è presente nella pastorale delle famiglie e nell'orientamento fondativo-valoriale;
- ai legislatori troppo spesso ancora orientati, nella tutela della cura educativa dei figli, alla “preferenza nella coppia” per l'uno o l'altro coniuge, anziché alla “preferenza per la coppia” come preziosa risorsa educativa.



11 ottobre 2013
Genova, Sala Quadrivium
piazza S. Marta 2

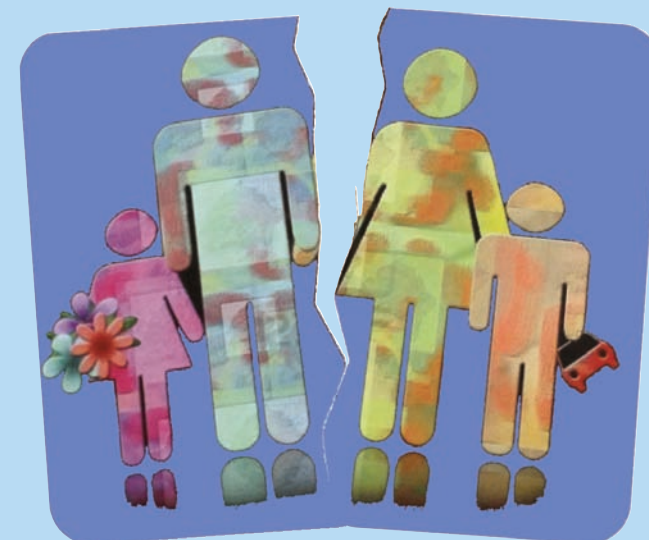

educare in due
educare insieme
educare comunque

il volto relazionale
della missione educativa della famiglia



L.Tevere dei Vallati 10, 00186 Roma

tel. 06.6830.9445 fax 06.8778.1510

e-mail forum@forumfamiglie.org - sito www.forumfamiglie.org

i relatori

- Francesco Belletti**
presidente nazionale
Forum associazioni familiari
- Ernesto Emanuele**
presidente Famiglie separate cristiane
e Separati fedeli
- Giuseppe e Raffella Butturini**
presidenti Associazione famiglie numerose
- Cecilia e Gianfranco Zerbino**
Comunità Papa Giovanni XXIII
- Anna Maria Panfili**
avvocato, presidente Forum della Liguria
- Paolo Ferliga**
psicoterapeuta, docente Storia e filosofia
- don Carlo Rocchetta**
teologo, responsabile Centro familiare
Casa della tenerezza, Perugia
- Luciano Viana**
psicoterapeuta, vicepresidente
Conf. consultori di ispirazione cristiana
- Paola e Corrado Galaverna**
Coordinatori nazionali
associazione Retrouvaille
- Costanza Marzotto**
Mediatrice familiare,
conduttrice di Gruppi di parola
- Emanuele Scotti**
Rappresentante persone separate presso
la Consulta nazionale di Pastorale familiare
- Simone Pillon**
avvocato matrimonialista,
presidente Forum dell'Umbria

Mattina

- 9.30 **Apertura dei lavori.**
Introduce e coordina
Francesco **Belletti**
- 10.00 **Educare in due:**
le sfide della quotidianità
Ernesto **Emanuele**
Giuseppe e Raffaella **Butturini**
Cecilia e Gianfranco **Zerbino**
- 11.00 **Educare in due**
nella società contemporanea:
una sfida inedita
card. Angelo **Bagnasco**
arcivescovo di Genova, presidente Cei
- 12.00 Dibattito
- 13.00 Conclusione dei lavori
Buffet

Pomeriggio

- 14.30 **Apertura dei lavori.**
Introduce e coordina
Anna Maria **Panfili**
- 14.45 **Maschile e femminile**
nell'educazione: valore della coppia,
valore della differenza
Paolo **Ferliga**
- 15,30 TAVOLA ROTONDA:
Spazi, luoghi e strumenti
di accompagnamento
della responsabilità educativa
Coordina don Carlo **Rocchetta**
Intervengono
- Luciano **Viana**
"Accompagnare la fragilità di coppia,
riportarla alle genitorialità"
- Paola e Corrado **Galaverna**
"Sostenere la sofferenza di coppia,
per restare nella coppia"
- Costanza **Marzotto**
"Dare voci ai figli nella separazione"
- Emanuele **Scotti**
"Quale spazio di pastorale di prossimità
per le persone separate"
- Simone **Pillon**
"La separazione in tribunale:
aiuto o ostacolo all'educare in due?"
- 17,00 **Conclusioni**
Francesco **Belletti**

